

Informe de Solvencia

ALCANDORA PUBLICIDAD SL

07/06/2024

Fuente de datos: Experian® | Axesor

RedClaimer

REDCLAIMER LEGALTECH S.L.

Avda. Gran Capitán, 46, 1º, oficina 5
Córdoba/España
677304532

<https://redclaimer.es>

info@redclaimer.es

WhatsApp: 649036612

Resumen del Informe

VIABILIDAD DE COBRO

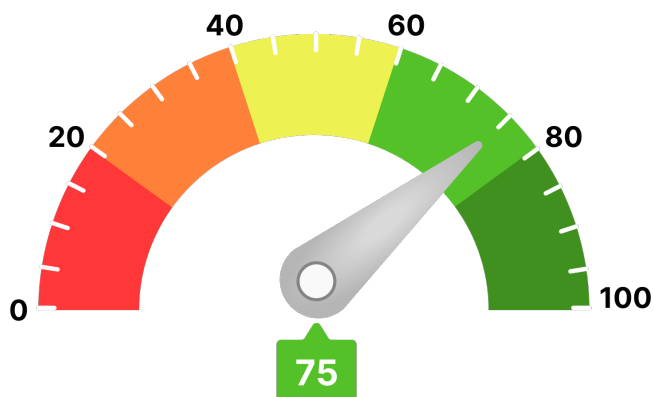

Para llegar a este valor, se han tenido en consideración parámetros como:

- Scoring de valoración de la compañía
- Comportamiento de pagos de la compañía
- Estimación de la probabilidad de que la empresa produzca impagos a proveedores
- Capacidad máxima de solvencia estimada y su comparativa sectorial
- Presentación anual de cuentas
- Otros relativos a la capacidad y conducta de pago de la deudora

Ha de indicarse que el análisis realizado se fundamenta y sustenta en los datos que el cliente ha entregado, así como los aportados por la compañía **AXESOR | MONITORIZA**, por lo que a este respecto **RedClaimer** se mantiene en la distancia sobre la veracidad o exactitud de los mismos, declinando cualquier responsabilidad derivada de la inexactitud, desactualización, error u omisión de los datos necesarios para redactar este informe.

Resumen de riesgo

Constitución: 07/04/1994

Estado: Activa

Fecha de Última Publicación BORME:
21/03/2024

Acto de Última Publicación BORME:
Modificaciones estatutarias

CNAE: 7311

Descripción CNAE: Agencias de publicidad

Código LEI: 959800ERW55A8W26AL41

Tamaño: Pequeña

Grupo Económico: ALCANDORA PUBLICIDAD
SL

Tamaño UE: PYME (Pequeña)

Scoring

6/10

Riesgo Moderado

Resumen de Comportamiento en Pagos

AA.PP. y Entidades Financieras y Comerciales



Bueno

Experian Bureau Empresarial (EBE)

EBE® Núm. impagos: 0 Importe: 0 €

Acuerdos de Refinanciación e Incidencias Judiciales y Administrativas	Núm.	Importe
PROCEDIMIENTOS ANTE JUZGADOS DE LO MERCANTIL	0	0 €
INCIDENCIAS CON LAS ADMINISTRACIONES PÚBLICAS	0	0 €
PROCEDIMIENTOS ANTE JUZGADOS DE LO CIVIL	0	0 €
PROCEDIMIENTOS ANTE JUZGADOS DE LO SOCIAL	0	0 €

Probabilidad de Impago

1,33 %

Probabilidad de impago
empresarial
¡Moderado!

1,91 %

Probabilidad de impago
media sectorial
¡Moderado!

Riesgo Máximo Aconsejado

Empresa

31.000 €

Capacidad Máxima de Solvencia

Empresa

105.000 €

Medio del sector y mismo tamaño

220.990 €

Información Financiera

	2021	2022	Var.2022-2021
Cifra de Negocios	1.400.223 €	1.829.511 €	30,66 %
Fondo de Maniobra	227.897 €	173.334 €	-23,94 %
Endeudamiento	1.270.280,60 €	1.009.702,05 €	-20,51 %
Autonomía Financiera	32,47 €	37,84 €	16,56 %
Free Cash Flow	225.857 €	-54.865 €	-124,29 %
Ebitda	35.648 €	24.381 €	-31,61 %
BAI	10.579 €	5.238 €	-50,48 %
Resultado Ejercicio	7.934 €	4.034 €	-49,16 %
Plazo Medio Cobro (días)	125 €	88 €	-29,32 %
Plazo Medio Pago (días)	251 €	161 €	-35,88 %

Endeudamiento: endeudamiento total sin empresas del grupo

Evolución Scoring axesor

Últimas 4 revisiones del scoring

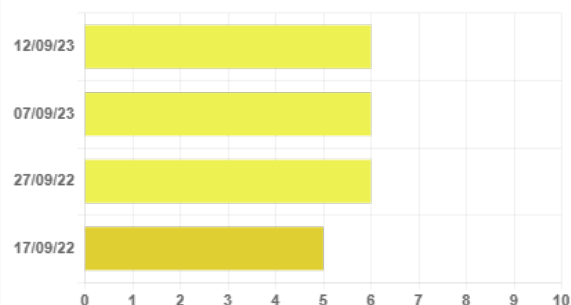

Evolución	Fecha	Evento
Neutra	12/09/23	Actualización de información relevante
Neutra	07/09/23	Actualización de información relevante
Positiva	27/09/22	Actualización de información relevante
Neutra	17/09/22	Primera calificación con los nuevos modelos axesor

Probabilidad de Impago

Probabilidad estimada de impagos para los próximos 12 meses: **1,33 % Moderado Riesgo**

Comparativa sectorial:

- CNAE: 7311 Agencias de publicidad
- Tamaño: Pequeña
- Número de empresas con las que se realiza la comparativa: 607

Posición relativa respecto al sector: **Positiva**

Evolución de la empresa: **Neutra**

1,33 %

Probabilidad de impago
empresarial
¡Moderado!

1,91 %

Probabilidad de impago
media sectorial
¡Moderado!

Datos más relevantes

La probabilidad de que la sociedad incumpla sus obligaciones de pago en los vencimientos establecidos, estimada por nuestros modelos de calificación, es de un 1,325%.

En caso de que el impago llegase a suceder, la severidad de la pérdida dependerá de factores como la prontitud en el inicio de gestiones de recobro, de la existencia de documentos ejecutivos que soporten el crédito o la existencia de garantías o bienes libres de cargas a nombre del deudor. Por lo tanto, no debe interpretarse la probabilidad de incumplimiento únicamente como la pérdida de la totalidad del importe adeudado.

Riesgo Máximo Aconsejado

Evolución del Riesgo Máximo Aconsejado

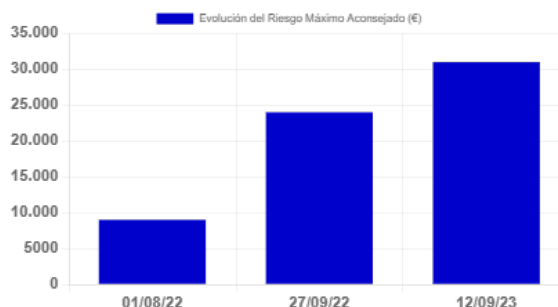

El Riesgo máximo aconsejado del último año es de 31.000 €. La evolución es **positiva**.

Incidencias Judiciales				
Descripción	Número	Importe	Primera Referencia	Última Referencia
PROCEDIMIENTOS ANTE JUZGADOS DE LO MERCANTIL	0	0 €		
INCIDENCIAS CON LAS ADMINISTRACIONES PÚBLICAS	0	0 €		
PROCEDIMIENTOS ANTE JUZGADOS DE LO CIVIL	0	0 €		
PROCEDIMIENTOS ANTE JUZGADOS DE LO SOCIAL	0	0 €		