



vie watchers are the highest

A B C D E F G

100
80
60
40
20

ay
nesday
hursday
Friday
Saturday

Informe de Solvencia

IDAVINCI IMAGINA SL

12/06/2024

Fuente de datos: Experian® | Axesor

RedClaimer

REDCLAIMER LEGALTECH S.L.

Avda. Gran Capitán, 46, 1º, oficina 5
Córdoba/España
677304532

<https://redclaimer.es>

info@redclaimer.es

WhatsApp: 649036612

Resumen del Informe

VIABILIDAD DE COBRO

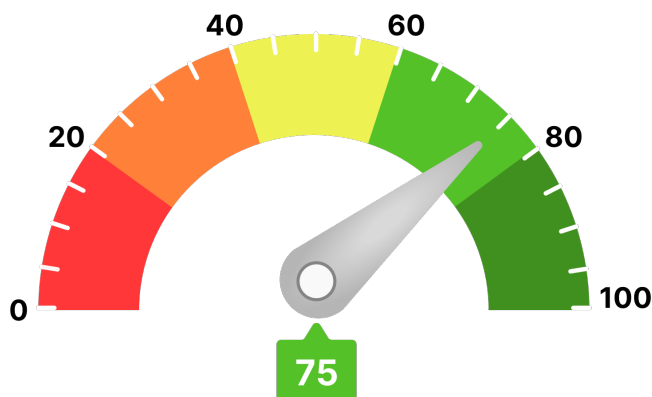

Para llegar a este valor, se han tenido en consideración parámetros como:

- Scoring de valoración de la compañía
- Comportamiento de pagos de la compañía
- Estimación de la probabilidad de que la empresa produzca impagos a proveedores
- Capacidad máxima de solvencia estimada y su comparativa sectorial
- Presentación anual de cuentas
- Otros relativos a la capacidad y conducta de pago de la deudora

Ha de indicarse que el análisis realizado se fundamenta y sustenta en los datos que el cliente ha entregado, así como los aportados por la compañía **AXESOR | MONITORIZA**, por lo que a este respecto **RedClaimer** se mantiene en la distancia sobre la veracidad o exactitud de los mismos, declinando cualquier responsabilidad derivada de la inexactitud, desactualización, error u omisión de los datos necesarios para redactar este informe.

Resumen de riesgo

Constitución: 18/05/2006
Estado: Activa
Fecha de Última Publicación BORME: 07/11/2022
Acto de Última Publicación BORME: Pérdida de unipersonalidad
CNAE: 6202
Descripción CNAE: Actividades de consultoría informática
Capital Social: 3.006 €
Tamaño: Pequeña
Grupo Económico: RANDSTAD ESPAÑA SL



Probabilidad de Impago

1,85 %

Probabilidad de impago
empresarial
¡Moderado!

2,20 %

Probabilidad de impago
media sectorial
¡Moderado!

Riesgo Máximo Aconsejado

Empresa
14.500 €

Capacidad Máxima de Solvencia

Empresa	Medio del sector y mismo tamaño
41.000 €	130.442 €

Resumen de Comportamiento en Pagos

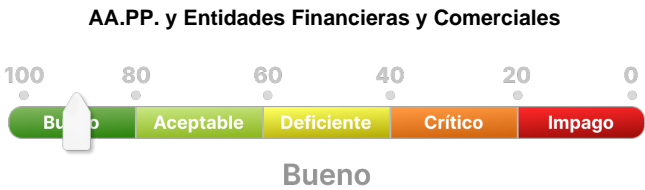

Experian Bureau Empresarial (EBE)

EBE® Núm. impagos: 0 Importe: 0 €

Acuerdos de Refinanciación e Incidencias Judiciales y Administrativas	Núm.	Importe
PROCEDIMIENTOS ANTE JUZGADOS DE LO MERCANTIL	0	0 €
INCIDENCIAS CON LAS ADMINISTRACIONES PÚBLICAS	0	0 €
PROCEDIMIENTOS ANTE JUZGADOS DE LO CIVIL	0	0 €
PROCEDIMIENTOS ANTE JUZGADOS DE LO SOCIAL	0	0 €

Información Financiera

	2021	2022	Var.2022-2021
Cifra de Negocios	1.172.892 €	852.451 €	-27,32 %
Fondo de Maniobra	296.802 €	21.735 €	-92,68 %
Endeudamiento	388.269,56 €	728.824,55 €	87,71 %
Autonomía Financiera	48,27 €	34,73 €	-28,05 %
Free Cash Flow	109.474 €	152.355 €	39,17 %
Ebitda	57.943 €	46.313 €	-20,07 %
BAI	57.943 €	43.096 €	-25,62 %
Resultado Ejercicio	43.457 €	32.322 €	-25,62 %
Plazo Medio Cobro (días)	133 €	79 €	-40,88 %
Plazo Medio Pago (días)	204 €	261 €	28,32 %

Endeudamiento: endeudamiento total sin empresas del grupo

Evolución Scoring axesor

Últimas 4 revisiones del scoring



Neutra	04/11/23	Actualización de información relevante
Negativa	30/10/23	Actualización de información relevante
Positiva	27/12/22	Actualización de información relevante
Negativa	17/09/22	Primera calificación con los nuevos modelos axesor

Probabilidad de Impago

Probabilidad estimada de impagos para los próximos 12 meses: **1,85 % Moderado Riesgo**

Comparativa sectorial:

- CNAE: 6202 Actividades de consultoría informática
- Tamaño: Pequeña
- Número de empresas con las que se realiza la comparativa: 499

Posición relativa respecto al sector: **Positiva**

Evolución de la empresa: **Neutra**



Probabilidad de impago
empresarial
¡Moderado!



Probabilidad de impago
media sectorial
¡Moderado!

Datos más relevantes

La probabilidad de que la sociedad incumpla sus obligaciones de pago en los vencimientos establecidos, estimada por nuestros modelos de calificación, es de un 1,849%.

En caso de que el impago llegase a suceder, la severidad de la pérdida dependerá de factores como la prontitud en el inicio de gestiones de recobro, de la existencia de documentos ejecutivos que soporten el crédito o la existencia de garantías o bienes libres de cargas a nombre del deudor. Por lo tanto, no debe interpretarse la probabilidad de incumplimiento únicamente como la pérdida de la totalidad del importe adeudado.

Riesgo Máximo Aconsejado

Evolución del Riesgo Máximo Aconsejado

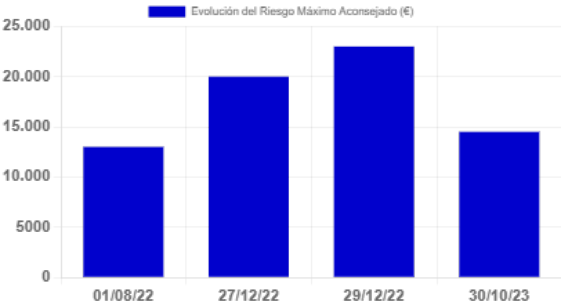

El Riesgo máximo aconsejado del último año es de 14.500 €.
La evolución es **negativa**.

Incidencias Judiciales				
Descripción	Número	Importe	Primera Referencia	Última Referencia
PROCEDIMIENTOS ANTE JUZGADOS DE LO MERCANTIL	0		0 €	
INCIDENCIAS CON LAS ADMINISTRACIONES PÚBLICAS	0		0 €	
PROCEDIMIENTOS ANTE JUZGADOS DE LO CIVIL	0		0 €	
PROCEDIMIENTOS ANTE JUZGADOS DE LO SOCIAL	0		0 €	