

## Informe de Solvencia

### THE FTC STORE 09 SL

13/06/2024

Fuente de datos: Experian® | Axesor

**Red**Claimer

**REDCLAIMER LEGALTECH S.L.**

Avda. Gran Capitán, 46, 1º, oficina 5  
Córdoba/España  
677304532

<https://redclaimer.es>

[info@redclaimer.es](mailto:info@redclaimer.es)

WhatsApp: 649036612

## VIABILIDAD DE COBRO

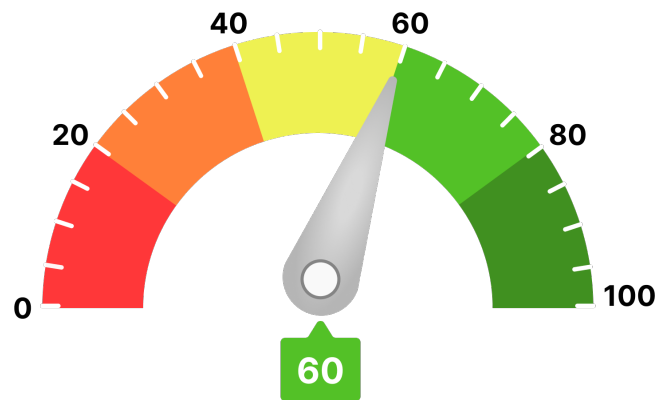

Para llegar a este valor, se han tenido en consideración parámetros como:

- Scoring de valoración de la compañía
- Comportamiento de pagos de la compañía
- Estimación de la probabilidad de que la empresa produzca impagos a proveedores
- Capacidad máxima de solvencia estimada y su comparativa sectorial
- Presentación anual de cuentas
- Otros relativos a la capacidad y conducta de pago de la deudora

Ha de indicarse que el análisis realizado se fundamenta y sustenta en los datos que el cliente ha entregado, así como los aportados por la compañía **AXESOR | MONITORIZA**, por lo que a este respecto **RedClaimer** se mantiene en la distancia sobre la veracidad o exactitud de los mismos, declinando cualquier responsabilidad derivada de la inexactitud, desactualización, error u omisión de los datos necesarios para redactar este informe.

### Resumen de riesgo

**Constitución:** 04/08/2009

**Estado:** Activa

**Fecha de Última Publicación BORME:**  
08/11/2011

**Acto de Última Publicación BORME:** Depósito de cuentas anuales

**CNAE:** 4764

**Descripción CNAE:** Comercio al por menor de artículos deportivos en establecimientos especializados

**Capital Social:** 20.000 €

**Tamaño:** PEQUEÑA

Scoring

4/10



Riesgo Elevado

### Probabilidad de Impago

6,27 %

Probabilidad de impago  
empresarial  
**¡Elevado!**

4,78 %

Probabilidad de impago  
media sectorial  
**¡Elevado!**

### Riesgo Máximo Aconsejado

**Empresa**

0 €

### Capacidad Máxima de Solvencia

**Empresa**

1.000 €

**Medio del sector y mismo tamaño**

-

### Resumen de Comportamiento en Pagos

#### AA.PP. y Entidades Financieras y Comerciales



Bueno

### Experian Bureau Empresarial (EBE)

**EBE®** Núm. impagos: 0      Importe: 0 €

Acuerdos de Refinanciación e Incidencias Judiciales y Administrativas	Núm.	Importe
PROCEDIMIENTOS ANTE JUZGADOS DE LO MERCANTIL	0	0 €
INCIDENCIAS CON LAS ADMINISTRACIONES PÚBLICAS	2	0 €
PROCEDIMIENTOS ANTE JUZGADOS DE LO CIVIL	0	0 €
PROCEDIMIENTOS ANTE JUZGADOS DE LO SOCIAL	0	0 €

### Información Financiera

	2012	2013	Var.2013-2012
Cifra de Negocios	142.611 €	207.263 €	45,33 %
Fondo de Maniobra	20.006 €	23.216 €	16,05 %
Endeudamiento	114.116,88 €	77.295,07 €	-32,27 %
Autonomía Financiera	8,13 €	15,87 €	95,24 %
Free Cash Flow	-26.219 €	7.664 €	129,23 %
Ebitda	173 €	15.689 €	8.971,93 %
BAI	23 €	4.483 €	19.825,87 %
Resultado Ejercicio	23 €	4.483 €	19.825,87 %
Plazo Medio Cobro (días)	0 €	0 €	0 %
Plazo Medio Pago (días)	100 €	17 €	-82,70 %

Endeudamiento: endeudamiento total sin empresas del grupo

### Evolución Scoring axesor

#### Últimas 4 revisiones del scoring

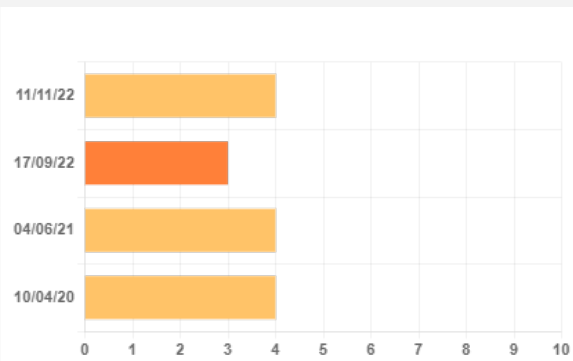

Evolución	Fecha	Evento
↑ Positiva	11/11/22	Revisión anual de la calificación por actualización de la información
↓ Negativa	17/09/22	Primera calificación con los nuevos modelos axesor
= Neutra	04/06/21	Actualización de información relativa a subvenciones u otras ayudas públicas.
↓ Negativa	10/04/20	Revisión por efecto COVID-19.

### Probabilidad de Impago

Probabilidad estimada de impagos para los próximos 12 meses: **6,27 % Elevado Riesgo**

#### Comparativa sectorial:

- CNAE: 4764 Comercio al por menor de artículos deportivos en establecimientos especializados
- Tamaño: Desconocido
- Número de empresas con las que se realiza la comparativa: 1.129

Posición relativa respecto al sector: ↓ Negativa

Evolución de la empresa: ↑ Positiva

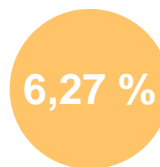

Probabilidad de impago empresarial  
**¡Elevado!**

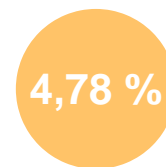

Probabilidad de impago media sectorial  
**¡Elevado!**

#### Datos más relevantes

La probabilidad de que la sociedad incumpla sus obligaciones de pago en los vencimientos establecidos, estimada por nuestros modelos de calificación, es de un 6,274%.

En caso de que el impago llegase a suceder, la severidad de la pérdida dependerá de factores como la prontitud en el inicio de gestiones de recobro, de la existencia de documentos ejecutivos que soporten el crédito o la existencia de garantías o bienes libres de cargas a nombre del deudor. Por lo tanto, no debe interpretarse la probabilidad de incumplimiento únicamente como la pérdida de la totalidad del importe adeudado.

### Riesgo Máximo Aconsejado

#### Evolución del Riesgo Máximo Aconsejado

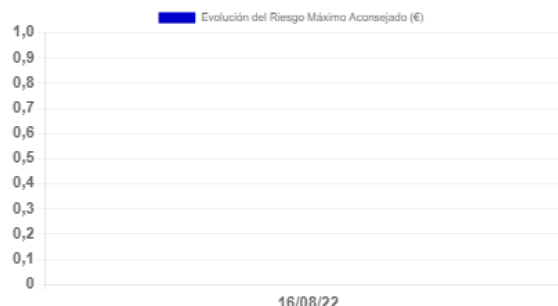

### Incidencias Judiciales

Descripción	Número	Importe	Primera Referencia	Última Referencia
PROCEDIMIENTOS ANTE JUZGADOS DE LO MERCANTIL	0	0 €		
INCIDENCIAS CON LAS ADMINISTRACIONES PÚBLICAS	2	0 €	17/03/2019	26/01/2020
PROCEDIMIENTOS ANTE JUZGADOS DE LO CIVIL	0	0 €		
PROCEDIMIENTOS ANTE JUZGADOS DE LO SOCIAL	0	0 €		

### Detalle de Acuerdos de Refinanciación e Incidencias Judiciales y Administrativas

Tipo	Fecha	Demandante	Fase Publicada	Importe
Incidencias con la Administración Local	26/01/2020	ADMINISTRACION LOCAL	NOTIFICACIÓN DE EJECUCIÓN	0 €
Incidencias con la Administración Local	17/03/2019	ADMINISTRACION LOCAL	NOTIFICACIÓN DE EJECUCIÓN	0 €