

Informe de Solvencia

CLINICAS INTERNATIONAL PALMA SL

10/05/2024

Fuente de datos: Experian® | Axesor

RedClaimer

REDCLAIMER LEGALTECH S.L.

Avda. Gran Capitán, 46, 1º, oficina 5
Córdoba/España
677304532

<https://redclaimer.es>

info@redclaimer.es

WhatsApp: 649036612

Resumen del Informe

VIABILIDAD DE COBRO

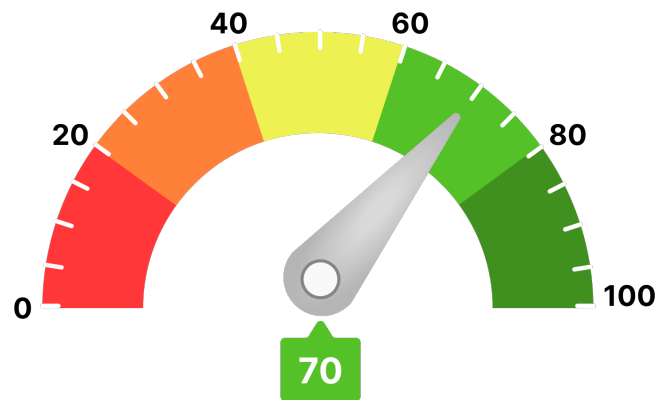

Para llegar a este valor, se han tenido en consideración parámetros como:

- Scoring de valoración de la compañía
- Comportamiento de pagos de la compañía
- Estimación de la probabilidad de que la empresa produzca impagos a proveedores
- Capacidad máxima de solvencia estimada y su comparativa sectorial
- Presentación anual de cuentas
- Otros relativos a la capacidad y conducta de pago de la deudora

Ha de indicarse que el análisis realizado se fundamenta y sustenta en los datos que el cliente ha entregado, así como los aportados por la compañía **AXESOR | MONITORIZA**, por lo que a este respecto **RedClaimer** se mantiene en la distancia sobre la veracidad o exactitud de los mismos, declinando cualquier responsabilidad derivada de la inexactitud, desactualización, error u omisión de los datos necesarios para redactar este informe.

Resumen de riesgo

Constitución: 02/02/2021

Estado: Activa

Fecha de Última Publicación BORME:
25/02/2021

Acto de Última Publicación BORME:
Nombramientos

CNAE: 9602

Descripción CNAE: Peluquería y otros
tratamientos de belleza

Grupo Económico: CLINICAS INTERNATIONAL
PALMA SL

Tamaño UE: Microempresa



Probabilidad de Impago

3,90 %

Probabilidad de impago
empresarial
¡Elevado!

5,96 %

Probabilidad de impago
media sectorial
¡Elevado!

Riesgo Máximo Aconsejado

Empresa	
1.000 €	

Capacidad Máxima de Solvencia

Empresa	Medio del sector y mismo tamaño
4.000 €	-

Resumen de Comportamiento en Pagos

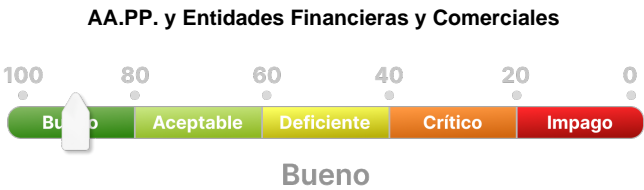

Experian Bureau Empresarial (EBE)

EBE®

Núm. impagos:
0

Importe:
0 €

Acuerdos de Refinanciación e Incidencias Judiciales y Administrativas	Núm.	Importe
PROCEDIMIENTOS ANTE JUZGADOS DE LO MERCANTIL	0	0 €
INCIDENCIAS CON LAS ADMINISTRACIONES PÚBLICAS	0	0 €
PROCEDIMIENTOS ANTE JUZGADOS DE LO CIVIL	0	0 €
PROCEDIMIENTOS ANTE JUZGADOS DE LO SOCIAL	0	0 €

Información Financiera

Información no disponible para la sociedad consultada

Evolución Scoring axesor

Últimas 4 revisiones del scoring

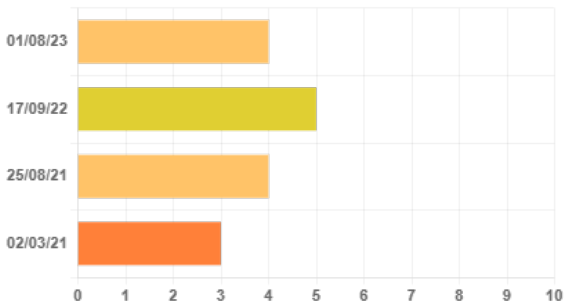

Evolución	Fecha	Evento
⬇️ Negativa	01/08/23	Revisión anual de la calificación por actualización de la información
⬆️ Positiva	17/09/22	Primera calificación con los nuevos modelos axesor
⬆️ Positiva	25/08/21	Modificaciones en el grupo empresarial o en sus relaciones con terceras sociedades.
= Neutra	02/03/21	Investigación comercial realizada por axesor.

Probabilidad de Impago

Probabilidad estimada de impagos para los próximos 12 meses: **3,90 % Elevado Riesgo**

Comparativa sectorial:

- CNAE: 9602 Peluquería y otros tratamientos de belleza
- Tamaño: Desconocido
- Número de empresas con las que se realiza la comparativa: 1.540

Posición relativa respecto al sector: ⬆️ Positiva

Evolución de la empresa: ⬇️ Negativa



Probabilidad de impago
empresarial
¡Elevado!

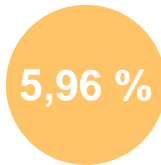

Probabilidad de impago
media sectorial
¡Elevado!

Datos más relevantes

La probabilidad de que la sociedad incumpla sus obligaciones de pago en los vencimientos establecidos, estimada por nuestros modelos de calificación, es de un 3,903%.

En caso de que el impago llegase a suceder, la severidad de la pérdida dependerá de factores como la prontitud en el inicio de gestiones de recobro, de la existencia de documentos ejecutivos que soporten el crédito o la existencia de garantías o bienes libres de cargas a nombre del deudor. Por lo tanto, no debe interpretarse la probabilidad de incumplimiento únicamente como la pérdida de la totalidad del importe adeudado.

Riesgo Máximo Aconsejado

Evolución del Riesgo Máximo Aconsejado

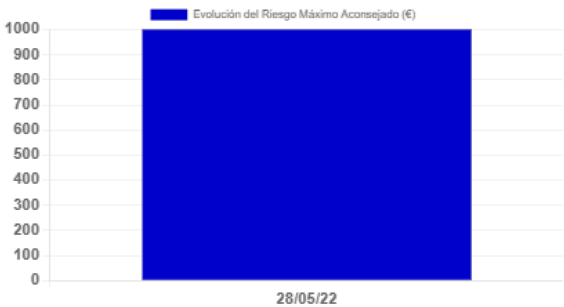

Incidencias Judiciales				
Descripción	Número	Importe	Primera Referencia	Última Referencia
PROCEDIMIENTOS ANTE JUZGADOS DE LO MERCANTIL	0		0 €	
INCIDENCIAS CON LAS ADMINISTRACIONES PÚBLICAS	0		0 €	
PROCEDIMIENTOS ANTE JUZGADOS DE LO CIVIL	0		0 €	
PROCEDIMIENTOS ANTE JUZGADOS DE LO SOCIAL	0		0 €	