

Informe de Solvencia

VITASTAN SL

20/06/2024

Fuente de datos: Experian® | Axesor

RedClaimer

REDCLAIMER LEGALTECH S.L.

Avda. Gran Capitán, 46, 1º, oficina 5
Córdoba/España
677304532

<https://redclaimer.es>

info@redclaimer.es

WhatsApp: 649036612

Resumen del Informe

VIABILIDAD DE COBRO

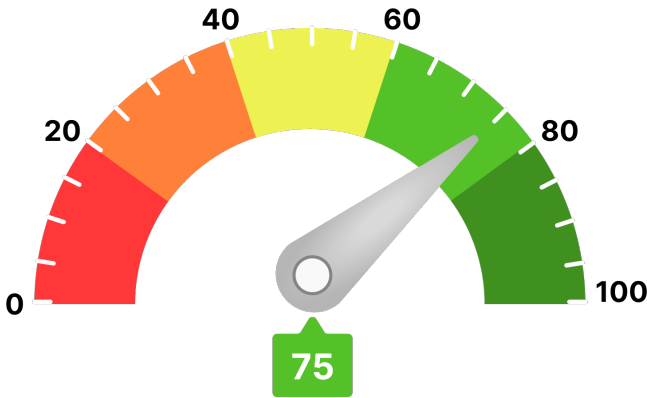

Para llegar a este valor, se han tenido en consideración parámetros como:

- Scoring de valoración de la compañía
- Comportamiento de pagos de la compañía
- Estimación de la probabilidad de que la empresa produzca impagos a proveedores
- Capacidad máxima de solvencia estimada y su comparativa sectorial
- Presentación anual de cuentas
- Otros relativos a la capacidad y conducta de pago de la deudora

Ha de indicarse que el análisis realizado se fundamenta y sustenta en los datos que el cliente ha entregado, así como los aportados por la compañía **AXESOR | MONITORIZA**, por lo que a este respecto **RedClaimer** se mantiene en la distancia sobre la veracidad o exactitud de los mismos, declinando cualquier responsabilidad derivada de la inexactitud, desactualización, error u omisión de los datos necesarios para redactar este informe.

Resumen de riesgo

Constitución: 29/08/2022

Estado: Activa

Fecha de Última Publicación BORME:
22/09/2022

Acto de Última Publicación BORME:
Nombramientos

CNAE: 2042

Descripción CNAE: Fabricación de perfumes y
cosméticos

Tamaño: Microempresa

Tamaño UE: Microempresa



Probabilidad de Impago

1,84 %

Probabilidad de impago
empresarial
¡Moderado!

3,17 %

Probabilidad de impago
media sectorial
¡Moderado!

Riesgo Máximo Aconsejado

Empresa

1.000 €

Capacidad Máxima de Solvencia

Empresa

10.000 €

Medio del sector y mismo tamaño

31.517 €

Resumen de Comportamiento en Pagos



Experian Bureau Empresarial (EBE)

EBE®

Núm. impagos:
0

Importe:
0 €

Acuerdos de Refinanciación e Incidencias Judiciales y Administrativas	Núm.	Importe
PROCEDIMIENTOS ANTE JUZGADOS DE LO MERCANTIL	0	0 €
INCIDENCIAS CON LAS ADMINISTRACIONES PÚBLICAS	0	0 €
PROCEDIMIENTOS ANTE JUZGADOS DE LO CIVIL	0	0 €
PROCEDIMIENTOS ANTE JUZGADOS DE LO SOCIAL	0	0 €

Información Financiera

	-	2022	Var.2022
Cifra de Negocios	-	0 €	-
Fondo de Maniobra	-	-19.255 €	-
Endeudamiento	-	41.617,97 €	-
Autonomía Financiera	-	-26,97 €	-
Free Cash Flow	-	-29.606 €	-
Ebitda	-	-11.840 €	-
BAI	-	-11.840 €	-
Resultado Ejercicio	-	-11.840 €	-
Plazo Medio Pago (días)	-	80 €	-

Endeudamiento: endeudamiento total sin empresas del grupo

Evolución Scoring axesor

Últimas 4 revisiones del scoring

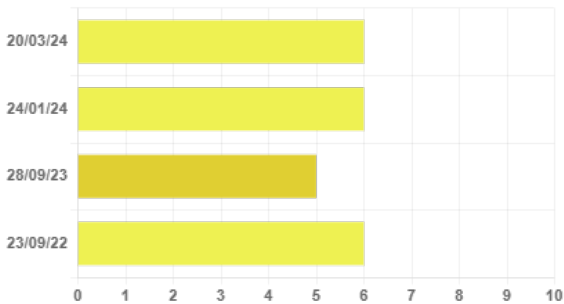

Evolución	Fecha	Evento
Neutra	20/03/24	Actualización de información relevante
Positiva	24/01/24	Actualización de información relevante
Negativa	28/09/23	Revisión anual de la calificación por actualización de la información
Neutra	23/09/22	Revisión de la calificación realizada por un analista experto de axesor

Probabilidad de Impago

Probabilidad estimada de impagos para los próximos 12 meses: **1,84 % Moderado Riesgo**

Comparativa sectorial:

- CNAE: 2042 Fabricación de perfumes y cosméticos
- Tamaño: Microempresa
- Número de empresas con las que se realiza la comparativa: 194

Posición relativa respecto al sector: **Positiva**

Evolución de la empresa: **Neutra**

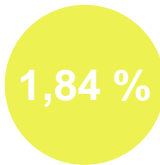

Probabilidad de impago
empresarial
¡Moderado!

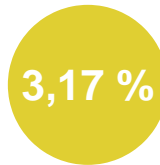

Probabilidad de impago
media sectorial
¡Moderado!

Datos más relevantes

La probabilidad de que la sociedad incumpla sus obligaciones de pago en los vencimientos establecidos, estimada por nuestros modelos de calificación, es de un 1,836%.

En caso de que el impago llegase a suceder, la severidad de la pérdida dependerá de factores como la prontitud en el inicio de gestiones de recobro, de la existencia de documentos ejecutivos que soporten el crédito o la existencia de garantías o bienes libres de cargas a nombre del deudor. Por lo tanto, no debe interpretarse la probabilidad de incumplimiento únicamente como la pérdida de la totalidad del importe adeudado.

Riesgo Máximo Aconsejado

Evolución del Riesgo Máximo Aconsejado

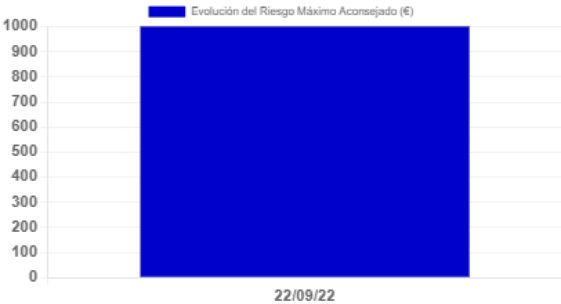

Incidencias Judiciales

Descripción	Número	Importe	Primera Referencia	Última Referencia
PROCEDIMIENTOS ANTE JUZGADOS DE LO MERCANTIL	0		0 €	
INCIDENCIAS CON LAS ADMINISTRACIONES PÚBLICAS	0		0 €	
PROCEDIMIENTOS ANTE JUZGADOS DE LO CIVIL	0		0 €	
PROCEDIMIENTOS ANTE JUZGADOS DE LO SOCIAL	0		0 €	